



ŽEMĖS IR KITO NEKILNOJAMOJO TURTO
KADASTRO IR REGISTRO VALSTYBĖS ĮMONĖ

VILNIUS FILIALAS
MIESTO, RAJONO
GYVENTOJŲ APTARNAVIMO BIURAS

NEKILNOJAMOJO TURTO KADASTRINIŲ MATAVIMŲ

BYLA NR. 2071

TOMAS 1 IŠ VISO TOMŲ 1

A₃-2; A₁-2; A₄-6
(KADASTRO VIETOVĖ)

ŽEMĖS SKLYPO KADASTRO NR.: / : _____

(STATINIŲ KADASTRINIŲ MATAVIMŲ BYLOS NR.)

VILNIUS

(MIESTO, RAJONO PAVADINIMAS)

ŽIRMŪNŲ

(SENIŪNIJOS PAVADINIMAS)

(KAIMO PAVADINIMAS)

ŽIRMŪNŲ 50

(GATVĖS PAVADINIMAS, NAMO NR.)

Pradėta 1967. 06. 16

Baigta _____

Lapų skaičius _____

Saugoti nuolat

R O S
H O D E A

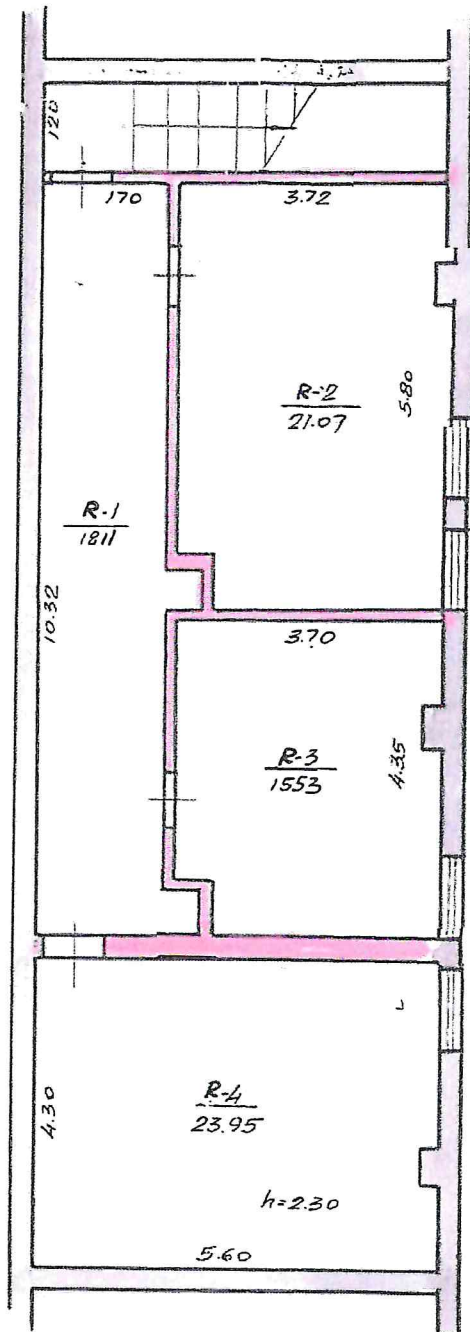

ZIRMŪHU,

VILNIUS

100

99 04

99 04

10 2/6

5

5

50

Nijolė
Petkevičienė

Angelija
Rancevičienė

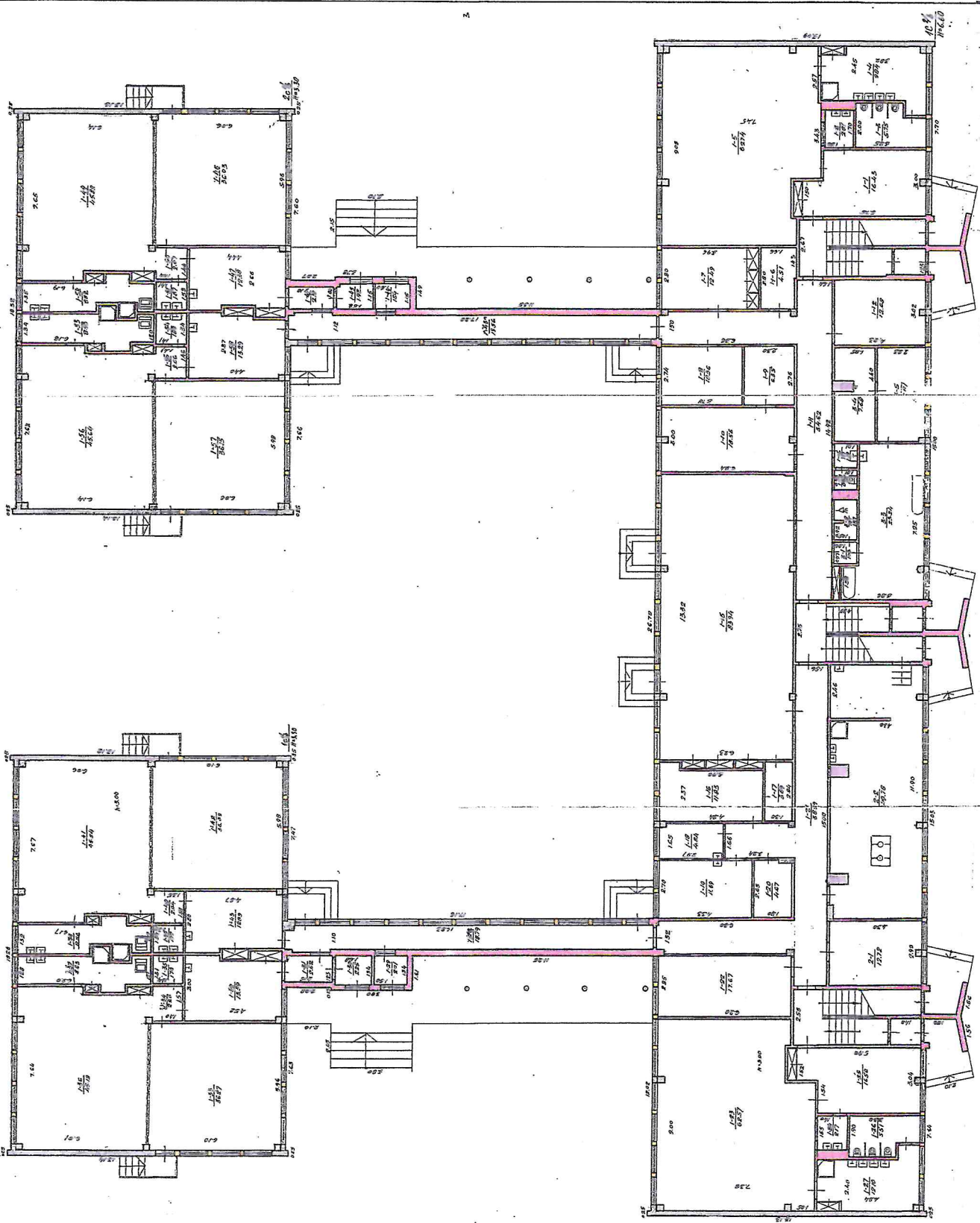

50
 1000 04 5
 1000 04 5
 1000 04 5
 1000 04 5

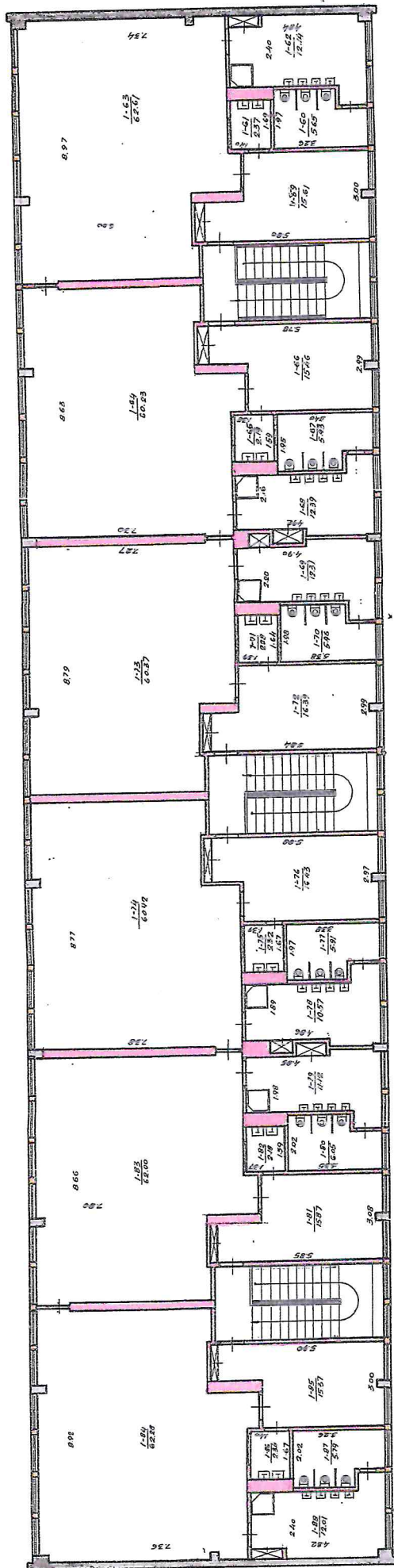

50
 ZIRKUNHU
 NIDS
 WILHUS
 100
 11
 99
 108
 04
 04
 5
 5
 5

Namų valdos įkainojimo suvestinė

Data	Statybinė vertė Lt				Dabartinė vertė Lt				Rinkos	
	Pagrindin. pastatai	Pagalbiniai pastatai	Kiemo statiniai	Viso	Pagrindin. pastatai	Pagalbin. pastatai	Kiemo statiniai	Viso	Koef.	Kaina Lt
99.04.5	1975650	53074	148543	2177267	1461987	19107	53476	1534564	0,95	1457836

KIEMO STATINIAI
Pagalbiniai pastatai

Data	Raidė	Pastatų pavadinimas	Statybos metai	Medžiagos		Matmenys					Įkainojimo lentelių Nr.	Vieneto vertė įvedus patais.	Statybinė vertė	Susidėvėjimo %	Vertė atmetus susidėvėjimą	Rinkos	
				Sienų	Stogo	Ilgis	Plotis	Plotas	Aukštis	Tūris						Koef.	Kaina Lt
99.04.6	2J	PRŪŠINĖ	1967	PLYTU.	SIF.	6,00	1,90	11,40			8/45	423,23	4825	64	2737	0,95	1650
	3J	"	"	"	"	12,00	1,90	22,80			"	423,23	9650	64	3474	"	3380
	4J	"	"	"	"	24,00	1,90	45,60			"	423,23	19297	64	6948	"	6601
	5J	"	"	"	"	12,00	1,90	22,80			"	423,23	9650	64	3474	"	3300
	6J	"	"	"	"	12,00	1,90	22,80			"	423,23	9650	64	3474	"	3300
								123,40					53074		19107		18151

Kiemo statiniai

Data	Raidė	Statinių pavadinimas	Statybos metai	Medžiagos	Matmenys					Įkainojimo lentelių Nr.	Vieneto vertė įvedus pataisas	Statybinė vertė Lt	Susidėvėjimas %	Vertė atmetus susidėvėjimą	Rinkos	
					Ilgis	Plotis	Plotas	Aukštis	Tūris						Koef.	Kaina Lt
99.04.5	JALIGATVĖ	1967	SALIG. PLYT.			380,0				12/4	63,85	49803	64	17929	0,95	17033
	TVORA	"	MET. TINKL.	367,84		367,84	1,0			7/89	82,23	30247	64	10889	"	10345
	DAUGIA	"	ASFALT.			366,0				2/305	91,90	33635	64	12109	"	11584
	BORD.	"	BETON.	148,5						2/305	50,79	7542	64	2775	"	2579
	BORD.	"	BETON.	914,5						12/6	29,87	27326	64	9834	"	9342
												148543		53476		50803

ŽEMĖS IR KITO NEKILNOJAMOJO TURTO
KADASTRO IR REGISTRO VALSTYBĖS ĮMONĖ
VILNIAUS FILIALAS

Forma Nr. 2

Pastato inventorinės žinios

ZIRMŪHU g-vė, pr., a., al., sk. Nr. 50

ZIRMŪHU Seniūnija _____ kaimas

Inventorinis Nr.		
miestas rajonas	kvartalas	sklypas
<u>VILNIUS</u>		

Raidė	Pastato paskirtis	Statybos metai	Aukštų skaič.	Fondas
<u>102/b</u>	<u>LOPŠELIS - DARŽELIS</u>	<u>1967</u>	<u>2</u>	

Eil. Nr.	Konstruktyvinių elementų pavadinimas	Konstruktyvinių elementų, jų išbaigimo ir techninio stovio aprašymas	Data			Data		
			Lyginamasis svoris	Susidėvėjimo %	Vidutinis susidėvėjimo %	Lyginamasis svoris	Susidėvėjimo %	Vidutinis susidėvėjimo %
1	Pamatai	<u>G/B BLOKAI</u>	<u>6</u>					
2	Sienos	<u>PAVELIMĖS</u>	<u>17</u>					
3	Pertvaros	<u>PLYTU,</u>	<u>6</u>					
4	Stogas danga konstrukc.	<u>SUTAPDINTAS, RULONINĖ</u>	<u>5</u>					
5	Perdanga	<u>G/B PLOKŠTĖS</u>	<u>13</u>					
6	Grindys	<u>LENTŲ, DARŽVOS</u>	<u>13</u>					
7	Langai	<u>MEDINIŲ DUBUBI</u>						
8	Durys	<u>MEDINĖS</u>	<u>11</u>					
9	Šildymas	<u>CENTRALINIS</u>						
10	Santehnikos įr.	<u>VAND. - KANAL.</u>	<u>19.8</u>					
11	Apdaila	<u>TIKKUOTA, DARŽVŲ</u>	<u>9</u>					
12	Kiti darbai	<u>ELEKTRA</u>	<u>6.2</u>					
	Pastato amžius	Viso lyginam. svoriai ir pastato susid.	<u>108</u>	<u>26</u>				
		— x — % = — susidėv. %						

Pastato charakteristika

Data	Pastate yra			Pastatas prijungtas prie tinklų											Stogo plotas	Kapitalinio remonto data		
	Rūsiai	Pusrūsiai	Mansarda	Vandentiekis		Kanalizacija		Centr. apšildym.			Kardas vanduo	Dujos	Telefonas	Radijas			Elektra	Šiluminė varža
				Miesto	Vietinis	Miesto	Vietinė	Grupinė katilinė	Vietinė katilinė	Kero rūšis								
<u>99.04.6</u>	<u>YRA</u>			<u>YRA</u>	<u>YRA</u>						<u>YRA</u>	<u>YRA</u>	<u>YRA</u>		<u>YRA</u>			

Pastato dalys (priestatai ir kt.)

Data	Raidė	Pavadinimas	Statybos metai	Pamatai	Sienos Pertvar.	Perdangos	Stogas	Grindys	Langai durys	Apdaila	Elektra	Susidėvėjimo %
<u>99.04.6</u>	<u>R</u>	<u>RŪŠYS</u>	<u>1967</u>	<u>BET.</u>	<u>BET. PLYTU.</u>	<u>G/B</u>		<u>CEK.</u>	<u>MED.</u>	<u>YRA</u>	<u>YRA</u>	<u>26</u>

Pastato patalpų charakteristika	Data 99.04.6					Data						
	Butų sk.	Kambarių sk.	Bendrasis plotas m ²	tame skaičiuje			Butų sk.	Kambarių sk.	Bendrasis plotas m ²	tame skaičiuje		
				Gyvenamasis plotas m ²	Pagrindinis pl. m	Pagalbinis pl. m ²				Gyvenamasis plotas m ²	Pagrindinis pl. m	Pagalbinis pl. m ²
Gyvenami butai												
tame skaičiuje												
1-no kambario												
2-jų kambarių												
3-jų kambarių												
4-ių kambarių												
5-ių kambarių												
Tame skaič. butai: a. rūsiuose												
b. pusrūsiuose												
Gyvenamų butų pagalbinis pl. rūsiuose ir pusrūsiuose												
Tamburų ir techn. patalpos												
Darbo (verslo) patalpos												
Garažų patalpos												
LOPS - DARŽELIS patalpos			1649.16			1072.80	576.36					
RŪŠYS patalpos			78.66				78.66					
patalpos												
patalpos												
Naudingasis plotas												
Bendrasis plotas (viso)			1727.82			1072.80	655.02					
Vandentiekis (vietin. miesto)												
Kanalizacija (vietin. miesto)												
Central. šildymo.: ŠEC ar grupinė katilinė												
vietinė katilinė ar krosn.												
Karštas vanduo												
Dujos (gamt. ar suskystintos)												
Elektrinės viryklės												
Butai su voniomis ar dušais												
Apšildomas plotas												

Pastato ir jo dalių kainojimas

Data	Raidė	Pavadinimas	Ilgis	Plotis	Plotas	Aukštis	Tūris	Kainininko ir lentelės Nr.	Vieneto kaina įvedus patais.	Statybinė vertė Lt.	Susidėvėjimo %	Vertė atmetus susidėvėjim. Lt.	Rinkos		
													Koeficient.	Kaina Lt	
99.04.6	1C ² / ₆	LOPSELIS - DARŽ.	✓	✓	240.44	6.6	4623	8/27	285.38	1319312	26	2762271	0.95	927476	
	R	RŪŠYS	✓	✓	6.20	105.4	2.6	224	8/27	228.20	62554	26	46290	"	43976
	1C ¹ / ₆	LOPSELIS - DARŽ.	✓	✓	239.94	3.30	924	8/26	321.66	297214	26	219938	"	208941	
	2C ¹ / ₆	-H-	✓	✓	272.42	3.30	922	8/26	321.66	296570	26	219462	"	208489	
		LAIPTAI	✓	✓	165.44										
					1425.24		6743			1975650		1461984		1388882	

1999 m. 04

mėn 6 d. Sudarė:

[Signature]

Tikrino:

